

第41回 “美のなかにふれあいがある” 東京都障害者総合美術展

絵画
写真

募集要領

書
造形

出品申込書受付▶令和8年6月5日(金)まで

絵画

優秀賞
第40回東京都障害者総合美術展
「ヒーロー」 小畑真司



造形

奨励賞
第40回東京都障害者総合美術展
「イルカ」 清水峰男



写真

優良賞
第40回東京都障害者総合美術展
「夕日を撮る母」 伊藤駿祐

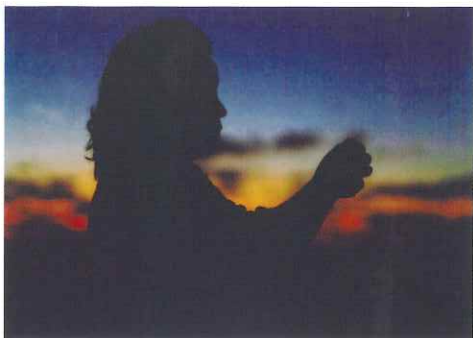

書道

奨励賞
第40回東京都障害者総合美術展
「藝」 内尾拓也



展示期間

令和8年8月12日(水)～8月16日(日)

展示会場

東京芸術劇場ギャラリー

主催



東京都

主管



公益財団法人 日本チャリティ協会

●出品申込書送付・お問合せ先●

公益財団法人日本チャリティ協会 東京都障害者総合美術展事務局
〒160-0022 新宿区新宿1-18-12 柳田ビル3階

TEL:03-3341-0803 FAX:03-3359-7964 <https://www.charitykyokai.or.jp/>

第41回 東京都障害者総合美術展

募集要領

募集対象

都内に在住し、身体障害者手帳、愛の手帳、精神障害者保健福祉手帳の交付を受けている方、または発達障害などがある方。

作品規格

- ・1人につき1点
- ・**絵画・写真**／(額装など含む)タテ+ヨコの合計220cm以内
- ・**書**／(軸装など含む)タテ+ヨコの合計250cm以内
- ・**造形**／高さ+幅+奥行きの合計200cm以内、重さ20kg以内
(会場での組立てが不要で、そのまま展示できる状態の作品)

*受付不可の作品

[作品規格]を超えるもの、ガラス額装、壊れやすいもの、電気や水などを使用したもの、他人の作品を模倣したもの、AIを使用したもの、その他これらに類する作品

応募方法 受付メ切／令和8年6月5日(金)消印有効

・次の2点を事務局宛にご郵送ください。①②とも折りたたんでも構いません。

①出品申込書

ウラ面に作品写真を必ず貼って下さい。



②返信用レターパック

お届け先(To)を必ず記入して下さい。

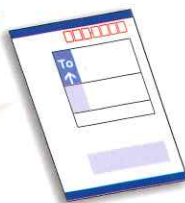

注意事項

出品申込書に作品写真の添付がない場合、応募の受け付けはできません。応募作品は主催者・管理者が印刷物などに使用できることとします。申込書を郵送する際には、郵便料金をご確認ください。

審査方法

- ①**入選作品の審査** 申込書添付写真による審査を行います。選考結果は応募者全員に7月中旬頃通知します。
- ②**入賞作品の審査** 入選通知を受けた作品を8月10日(月)に搬入し、現物による審査を行います。
(会場:東京芸術劇場ギャラリー [豊島区西池袋1-8-1]) ※例年と審査会場が異なりますのでご注意ください。

応募から作品返却までの流れ(予定)

出品申込書をお送りいただいた後のスケジュールは次のとおりです。詳細につきましては、7月中旬に事務局からお送りする案内をご確認ください。

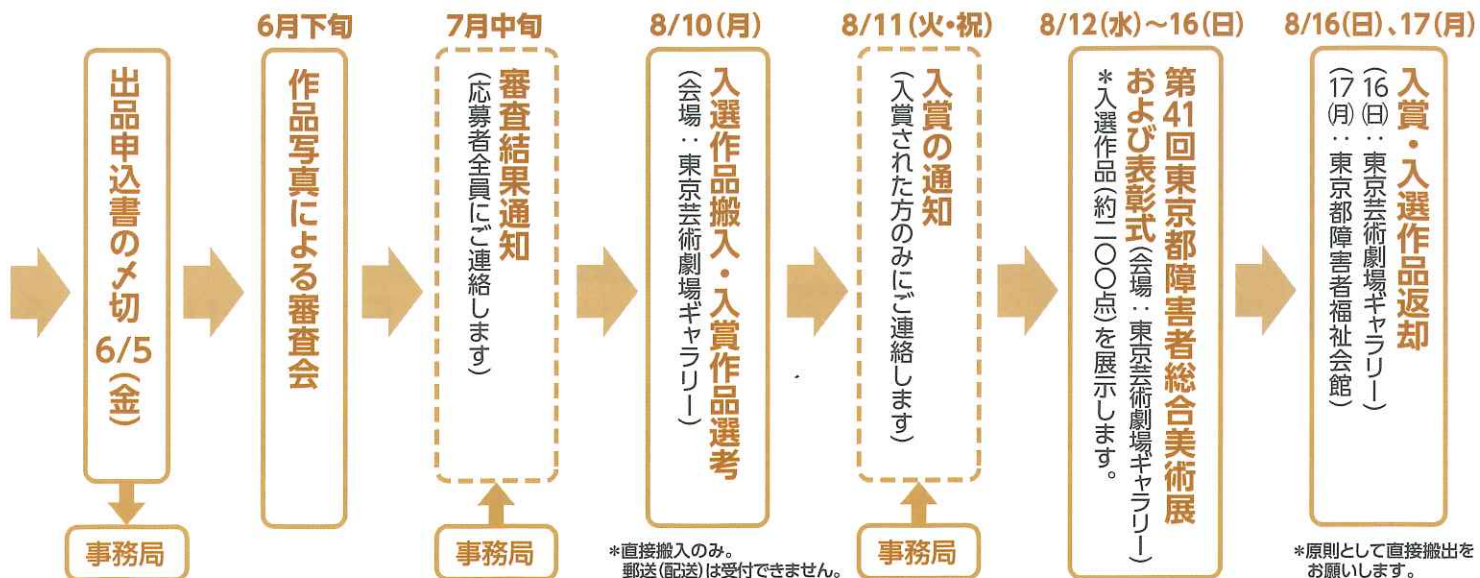

*直接搬入のみ。郵送(配送)は受付できません。

*原則として直接搬出をお願いします。

審査員(予定)

順不同

建島 哲	草間彌生美術館 館長
友永 詔三	造形作家
堀 吉光	書家 奎星会顧問
板見 浩史	フォトエディター 日本フォトコンテスト協会代表理事
八代 英太	アドバイザー 日本チャリティ協会会長
小泉 孝夫	東京都福祉局 障害者施策推進部 共生社会推進担当課長

返信用封筒は**レターパック**に統一になりました。**お届け先(To)に返信先**を必ず記入してください。

●個人

→**レターパックライト**

●施設等団体(目安にしてください)

10作品まで→**レターパックライト**

10作品以上→**レターパックプラス**

出品申込書送付・お問合せ先

公益財団法人日本チャリティ協会
東京都障害者総合美術展事務局
〒160-0022 新宿区新宿1-18-12
柳田ビル3階
TEL:03-3341-0803
FAX:03-3359-7964

--	--	--	--

① 作者について

太枠内に記入し、該当する項目にチェックをつけてください。☑

作者名(ふりがな) <input type="checkbox"/> 個人 <input type="checkbox"/> グループ <small>*グループの場合は別紙に全員の氏名・障害種別・年齢を書いてください。</small>		年 令		制 作 人 数		名
連絡先[書類送付先] <input type="checkbox"/> 作者本人 <input type="checkbox"/> 家族 <input type="checkbox"/> 施設 <input type="checkbox"/> 他()	〒 _____ _____ 区・市 _____ 町・村 _____ (施設名) _____) _____ (代表者名) _____ 様) 電話 _____ - _____ - _____ FAX _____ - _____ - _____ メールアドレス _____					
障害について(身体障害の場合、障害種別を○で囲んでください。)						美術展 応募回数
<input type="checkbox"/> 身体障害[肢体・視覚・聴覚・内部・言語・他()] ____級 <input type="checkbox"/> 知的 ____度 <input type="checkbox"/> 精神 ____級 <input type="checkbox"/> 発達障害 <input type="checkbox"/> 入選された場合、作者名・タイトルとあわせて障害種別を紹介してもよい。						回目

② 作品について

タイトル(ふりがな)	_____		
ジャンル/大きさ	出品ジャンルにチェックをしてください。☑ <input type="checkbox"/> 絵画 <input type="checkbox"/> 書 <input type="checkbox"/> 写真 <input type="checkbox"/> 造形(素材 _____) *額などの外枠のサイズを書いてください。		
	タテ(高さ)	ヨコ(幅)	造形の場合 奥行き 重さ
	_____ cm	_____ cm	_____ cm _____ kg

③ 写真審査の為、ウラ面に作品写真貼付をお願いします。

作品写真 貼付位置

上↑(作品がタテの場合)

<ご注意>

- ① 鮮明な写真を用意してください(審査や印刷物に使用します)。
- ② 写真の大きさは、
A5(148ミリ×210ミリ)・ハツ切(165ミリ×216ミリ)以上で、
太枠内におさめてください。
- ③ 造形作品は、正面・横それぞれ1枚ずつ用意してください。
- ④ 写真審査の為、枠内に「作品写真」を、天地(上下の向き)を
正しく貼ってください。
- ⑤ 写真は返却しません。

<写真審査の為の撮影ポイント>

- ① 自然光の下で撮影してください(作品の色が原画に近くなります)。
- ② 正面から撮影してください
(斜めで撮影すると作品フレームが歪み、作品の見え方に影響します)。
- ③ 正面で撮影する際には、撮影者が写り込まないように
アクリル板を外して撮影してください。

* 貼付(例)

作品がタテの場合

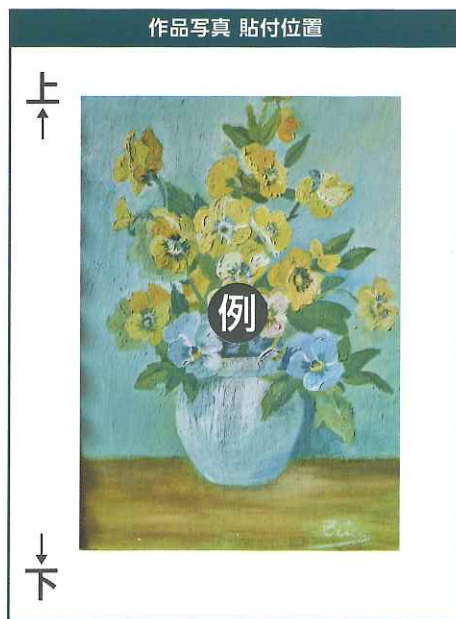

作品がヨコの場合

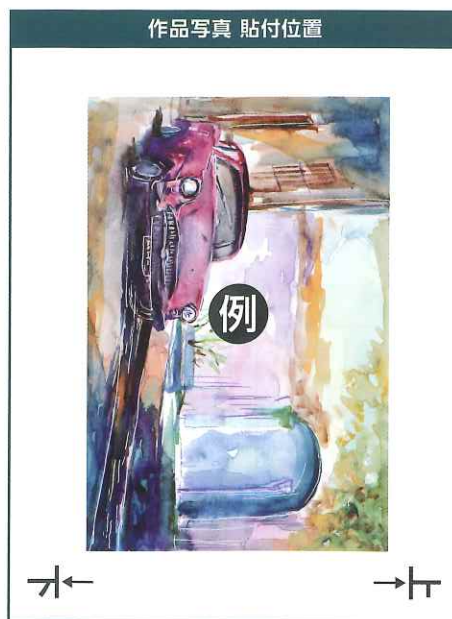

↓下 ←左

(例) (作品がヨコの場合) →右